

人事管理システム 新機能

- 年齢チェック
(40歳：介護保険料の控除開始 / 60歳：「60歳到達時賃金証明書」の申請 / 65歳：介護保険料の控除終了/
70歳：厚生年金保険被保険者の資格喪失 / 75歳：健康保険被保険者の資格喪失)
- 手当・控除一括入力
- 本年度年休登録
- 個別給与変動項目入力（メモ機能）
- 一覧給与変動項目入力
- 個別賞与変動項目入力（メモ機能）
- 一覧賞与変動項目入力
- 被保険者資格取得届入力
- 被保険者資格喪失届入力
- 被保険者月額変更届入力
- 月額変更チェック1回目・2回目（給与計算時）
- 年金事務所提出書類 電子申請対応（算定基礎届、賞与支払届、月額変更届、資格取得届、資格喪失届）
- 社会保険料改定通知

- 月次給与
- 賞与
- 差額
- 年末調整
- 算定/年金事務所提出書類
- 概算
- 番号変更/年間データ削除
- 基本登録
- 職員登録
- 職員管理
- 労働者名簿
- 人事管理

- 個別給与実効項目入力
- 一括給与実効項目入力
- タイムカード入力
- タイムカード印刷
- 有給表印刷

年齢チェック

経理区分名	番号	職員名	年齢	チェック項目
トウワ福祉苑	0001	トウワ 一郎	75	健康保険被保険者資格喪失届提出
トウワ福祉苑	0003	とうわ 三郎	60	月額証明書及び受給資格確認票提出
トウワ福祉苑	0005	トウワ 五郎	70	厚生年金保険被保険者資格喪失届提出
トウワ福祉苑	0013	とうわ 三子	65	介護保険料控除終了
トウワ福祉苑	0019	とうわ 九子	40	健康保険介護保険料適用者

今月、再表示しない

- 事業主一覧表印刷
- 超過勤務単価一覧表印刷

- 年齢チェック表
- ESC
 - F1 ヘルプ
 - F2 戻る
 - F3 取消
 - F4
 - F5 一覧
 - F6
 - F7
 - F8 電卓
 - F9
 - F10 アビュール
 - F11 印刷
 - F12
 - メニュー 一覧表示

年齢適用者一覧表

出力範囲

経理区分: 01:トウワ福祉苑 年度: 令和04年度 抽出 用紙サイズ: (A4横)

番号	職員名	生年月日	年齢	適用月	適用項目	未修正	修正済
0001	トウワ 一郎	昭和22年04月05日生	75	4月	健康保険被保険者資格喪失届提出	○	○
0002	とうわ 二郎	昭和32年04月15日生	65	4月	介護保険料控除終了	○	○
0003	とうわ 三郎	昭和37年04月09日生	60	4月	月額証明書及び受給資格確認票提出	○	○
0005	トウワ 五郎	昭和27年04月10日生	70	4月	厚生年金保険被保険者資格喪失届提出	○	○
0008	とうわ 八郎	昭和57年04月05日生	40	4月	健康保険介護保険料適用者	○	○
0011	とうわ 一子	昭和57年04月02日生	40	4月	健康保険介護保険料適用者	○	○
0013	とうわ 三子	昭和37年04月05日生	60	4月	月額証明書及び受給資格確認票提出	○	○
0019	とうわ 九子	昭和57年04月03日生	40	4月	健康保険介護保険料適用者	○	○

手当・控除一括入力

終了 ESC ヘルプ F1 戻る F2 取消 F3 F4 F5 F6 F7 F8 F9 F10 F11 F12 登録

手当・控除一括入力

経理区分 01:トウワ福祉苑 出力範囲 全て 給与区分 A:全て 抽出

番号	職員名	職種No.	本俸	日給	時給	給与改善費	特殊業務手当	扶養手当	調整手当	住居手当	職務手当	被服手当	課税通勤	非課税通勤	管理職手当	嘱託医手当	残算出基本	健康保険
0001	トウワ 一郎	02	250,000			15,000	0	0	13,250	0	0	0	0	0	0	0	278,250	10,210
0002	とうわ 二郎	03	210,000			12,600	8,904	0	11,576	0	0	0	0	0	0	0	243,080	11,231
0003	とうわ 三郎	05	230,000			13,800	9,752	0	12,678	0	0	0	0	0	0	0	266,230	14,220
0004	とうわ 四郎	01	450,000			27,000	0	0	23,850	0	0	0	0	0	63,000	0	473,850	22,462
0005	トウワ 五郎	02	300,000			18,000	0	0	15,900	0	0	0	0	0	0	0	333,900	15,315
0006	とうわ 六郎	01	500,000			30,000	0	0	26,500	0	0	0	0	0	70,000	0	526,500	28,625
0007	とうわ 七郎	03	200,000			12,000	8,480	0	11,024	0	0	0	0	0	0	0	231,504	11,850
0008	とうわ 八郎	05	300,500			18,030	12,742	0	16,564	0	0	0	0	0	0	0	347,836	17,775
0009	とうわ 九郎	02	100,000			6,000	0	0	5,300	0	0	0	0	0	0	0	111,300	10,000
0010	とうわ 十郎	06	155,000			9,300	0	0	8,215	0	0	0	0	0	0	0	172,515	9,480
0011	とうわ 一子	02	220,000			13,200	0	0	11,660	0	0	0	0	0	0	0	244,860	14,220
0012	とうわ 二子	03	256,000			15,360	10,855	0	14,111	0	0	0	0	0	0	0	296,326	15,405
0013	とうわ 三子	05	180,000			10,800	7,632	0	9,922	0	0	0	0	0	0	0	208,354	10,665
0014	とうわ 四子	06		8,000		0	0	0	0	0	0	0	0	0	0	0	8,000	5,003
0015	とうわ 五子	06			800	0	0	0	0	0	0	0	0	0	0	0	800	3,982
0016	とうわ 六子	05	125,000			7,500	5,300	0	6,890	0	0	0	0	0	0	0	144,690	10,210
0017	とうわ 七子	05	180,000			10,800	7,632	0	9,922	0	0	0	0	0	0	0	208,354	10,665
0018	とうわ 八子	04	170,000			10,200	7,208	0	9,371	0	0	0	0	0	0	0	196,779	8,678
0019	とうわ 九子	06		1,500		390	0	0	345	0	0	0	0	0	0	0	735	6,024
0020	とうわ 十子	06			850	0	0	0	0	0	0	0	0	0	0	0	850	5,003
0102	山田 太郎	03	120,000			7,200	5,088	0	6,615	0	0	0	0	0	0	0	138,903	3,000

※【月給】・【日給】・【時給】は、【給与区分】によって制限されています。(背景色が黄色は入力不可) 文字色は、青:正職員 / 紫:非常勤

※ 背景色が【黄色】で、文字色が【青色】の項目は、【職種区分】で自動計算設定された項目になりますので、修正出来ません。(率が0は除く)

現在のカーソルの向きは【↓】

※クリック毎にカーソルの方向を変更します。一括自動変更

健康保険

厚生年金

本年度年休登録

ESC ヘルプ 戻る 取消 登録

F1 F2 F3 F4 F5 F6 F7 F8 F9 F10 F11 F12

メニュー
一覧表示

本年度年休登録

支給年度 令和 04年度 雇用月 4月 入力 新規

経理区分名	番号	職員名	雇用年月日	前年有給日数	本年有給日数	04月	05月	06月	07月	08月	09月	10月	11月	12月	01月	02月	03月	合計
トウワ福祉苑	0001	トウワ 一郎	平成10年04月01日	20.0	0.0										0.0	0.0	0.0	0.0
トウワ福祉苑	0002	とうわ 二郎	平成10年04月01日	20.0	0.0										0.0	0.0	0.0	0.0
トウワ福祉苑	0003	とうわ 三郎	平成12年04月01日	20.0	0.0										0.0	0.0	0.0	0.0
トウワ福祉苑	0005	トウワ 五郎	平成15年04月01日	20.0	0.0										0.0	0.0	0.0	0.0
トウワ福祉苑	0006	とうわ 六郎	平成15年04月01日	20.0	0.0										0.0	0.0	0.0	0.0
トウワ福祉苑	0007	とうわ 七郎	平成07年04月01日	20.0	0.0										0.0	0.0	0.0	0.0
トウワ福祉苑	0009	とうわ 八郎	昭和59年04月01日	20.0	0.0										0.0	0.0	0.0	0.0
トウワ福祉苑	0009	とうわ 九郎	平成17年04月01日	20.0	0.0										0.0	0.0	0.0	0.0
トウワ福祉苑	0010	とうわ 十郎	平成10年04月01日	20.0	0.0										0.0	0.0	0.0	0.0
トウワ福祉苑	0011	とうわ 一子	平成19年04月01日	20.0	0.0										0.0	0.0	0.0	0.0
トウワ福祉苑	0017	とうわ 七子	平成20年04月01日	20.0	0.0										0.0	0.0	0.0	0.0
トウワ福祉苑	0102	山田 太郎	平成20年04月01日	20.0	0.0										0.0	0.0	0.0	0.0

※出力該当者は、正社員のみになります。登録後、残日数も更新されます。

※上記は、有給を使用した、年間履歴です。(空白は、計算データがありません)

個別給与変動項目入力

経理区分 01:トウワ福祉苑

支給月 令和 04年04月

職員番号 0001 トウワ 一郎

項目	金額	単位	R.04年03月	金額
1 出勤日数	0.0	日		0.0
2 出勤時間数	0.00	時間		0.00
3 普通残業h	0.00	時間		0.00
4 深夜残業h	0.00	時間		0.00
5 休普通残業h	0.00	時間		0.00
6 休深夜残業h	0.00	時間		0.00
7 朝食回数	0.0	回		0.0
8 昼食回数	0.0	回		0.0
9 夕食回数	0.0	回		0.0
10 欠勤時間数	0.00	時間		0.00
11 有休日数	0.0	日		0.0
12 欠勤等控除	0			0
13 他手当(課税)	0			0
14 他手当(非課)	0			0
15 他控除(1)	0			0
16 他控除(2)	0			0

0:正職員 月給

計算月区分 当月分

有休残日数 0.0

メモ非表示

メモ (参照のみ)

No.11とうわ一子 育休
No.12とうわ二子 リフレッシュ休暇

終了 ESC ヘルプ F1 戻る F2 取消 F3 F4 F5 F6 F7 F8 F9 F10 F11 F12 登録

一覧給与変動項目入力

経理区分 01:トウワ福祉苑 支給月 令和 04年04月 給与区分 全て 入力

出力番号	職員名	給与区分	出勤日数 日	出勤時間数 時間	普通残業h 時間	深夜残業h 時間	休普残業h 時間	休深残業h 時間	朝食回数 回	昼食回数 回	夕食回数 回	欠勤時間数 時間	有休日数 日	欠勤等控除	他手当(課税)	他手当(非課)
0001	トウワ 一郎	(正:月給者) (R.04年03月)	0.0	0.00	25.00	5.00	0.00	0.00	0.0	0.0	0.0	0.00	0.0	0	0	0
0002	とうわ 二郎	(正:月給者) (R.04年03月)	0.0	0.00	0.00	50.00	0.00	0.00	0.0	0.0	0.0	0.00	0.0	0	0	0
0003	とうわ 三郎	(正:月給者) (R.04年03月)	0.0	0.00	0.00	0.00	0.00	0.00	0.0	0.0	0.0	0.00	0.0	0	0	0
0004	とうわ 四郎	(正:月給者) (R.04年03月)	0.0	0.00	0.00	0.00	0.00	0.00	0.0	0.0	0.0	0.00	0.0	0	0	0
0005	トウワ 五郎	(正:月給者) (R.04年03月)	0.0	0.00	0.00	0.00	0.00	0.00	0.0	0.0	0.0	0.00	0.0	0	0	0
0008	とうわ 六郎	(正:月給者) (R.04年03月)	0.0	0.00	0.00	0.00	0.00	0.00	0.0	0.0	0.0	0.00	0.0	0	0	0
0007	とうわ 七郎	(正:月給者) (R.04年03月)	0.0	0.00	0.00	0.00	0.00	0.00	0.0	0.0	0.0	0.00	0.0	0	0	0
0008	とうわ 八郎	(正:月給者) (R.04年03月)	0.0	0.00	0.00	0.00	0.00	0.00	0.0	0.0	0.0	0.00	0.0	0	0	0
0009	とうわ 九郎	(正:月給者) (R.04年03月)	0.0	0.00	0.00	0.00	0.00	0.00	0.0	0.0	0.0	0.00	0.0	0	0	0
0010	とうわ 十郎	(正:月給者) (R.04年03月)	0.0	0.00	0.00	0.00	0.00	0.00	0.0	0.0	0.0	0.00	0.0	0	0	0
0011	とうわ 一子	(正:月給者) (R.04年03月)	0.0	0.00	0.00	0.00	0.00	0.00	0.0	0.0	0.0	0.00	0.0	0	0	0
0012	とうわ 二子	(正:月給者) (R.04年03月)	0.0	0.00	0.00	0.00	0.00	0.00	0.0	0.0	0.0	0.00	0.0	0	0	0
0013	とうわ 三子	(正:月給者) (R.04年03月)	0.0	0.00	0.00	0.00	0.00	0.00	0.0	0.0	0.0	0.00	0.0	0	0	0
0014	とうわ 四子	(正:月給者) (R.04年03月)	15.0	0.00	0.00	0.00	0.00	0.00	0.0	0.0	0.0	0.00	0.0	0	0	0
0015	とうわ 五子	(賃:時給者) (R.04年03月)	0.0	150.00	0.00	0.00	0.00	0.00	0.0	0.0	0.0	0.00	0.0	0	0	0

ESC ヘルプ F1 戻る F2 取消 F3 F4 F5 F6 F7 F8 F9 F10 F11 F12 登録 メニュー 既表示

個別賞与変動項目入力

経理区分 01:トウワ福祉苑

支給月 令和 04年07月 設定支給月 07月 12月 03月

職員番号 0001 トウワ 一郎 入力 新規

項目	金額	単位	R.02年07月 金額	H.19年07月 金額
1 期末期間率	0	%	100	100
2 勤続期間率	0	%	100	100
3 期末支給率	0.00	%	1.55	1.55
4 勤続支給率	0.00	%	0.70	0.70
5 加算率	0	%	0	0
6 加算額	0		0	0
7 賃金	0		0	0
8 他手当(課税)	0		0	0
9 他手当(非課)	0		0	0
10 他控除(1)	0		0	0
11 他控除(2)	0		0	0

メモ(参照のみ)

No.11とうわ一子 育休
No.12とうわ二子 リフレッシュ休暇

メモ非表示

賞与一覧賞与変動項目入力

経理区分 01:トウワ福祉苑 支給月 令和 04年07月 給与区分 全て 入力 設定支給月 07月 12月 03月

出力	番号	職員名	給与区分	期末期間率 %	勤勉期間率 %	期末支給率 %	勤勉支給率 %	加算率 %	加算額	賃金	他手当(課税)	他手当(非課)	他控除(1)	他控除(2)
<input checked="" type="checkbox"/>	0001	トウワ 一郎	(正:月給者) (R.02年07月)	100	100	1.55	0.70	0	0	0	0	0	0	0
<input checked="" type="checkbox"/>	0002	とうわ 二郎	(正:月給者) (R.02年07月)	100	100	1.55	0.70	0	0	0	0	0	0	0
<input checked="" type="checkbox"/>	0003	とうわ 三郎	(正:月給者) (R.02年07月)	100	100	1.55	0.70	0	0	0	0	0	0	0
<input checked="" type="checkbox"/>	0004	とうわ 四郎	(正:月給者)	100	100									
<input checked="" type="checkbox"/>	0005	トウワ 五郎	(正:月給者) (R.02年07月)	100	100	1.55	0.70	0	0	0	0	0	0	0
<input checked="" type="checkbox"/>	0006	とうわ 六郎	(正:月給者) (R.02年07月)	100	100	1.55	0.70	0	0	0	0	0	0	0
<input checked="" type="checkbox"/>	0007	とうわ 七郎	(正:月給者) (R.02年07月)	100	100	1.55	0.70	0	0	0	0	0	0	0
<input checked="" type="checkbox"/>	0008	とうわ 八郎	(正:月給者) (R.02年07月)	100	100	1.55	0.70	0	0	0	0	0	0	0
<input checked="" type="checkbox"/>	0009	とうわ 九郎	(正:月給者) (R.02年07月)	100	100	1.55	0.70	0	0	0	0	0	0	0
<input checked="" type="checkbox"/>	0010	とうわ 十郎	(正:月給者) (R.02年07月)	100	100	1.55	0.70	0	0	0	0	0	0	0
<input checked="" type="checkbox"/>	0011	とうわ 一子	(正:月給者) (R.02年07月)	100	100	1.55	0.70	0	0	0	0	0	0	0
<input checked="" type="checkbox"/>	0012	とうわ 二子	(正:月給者) (R.02年07月)	100	100	1.55	0.70	0	0	0	0	0	0	0
<input checked="" type="checkbox"/>	0013	とうわ 三子	(正:月給者) (R.02年07月)	100	100	1.55	0.70	0	0	0	0	0	0	0
<input checked="" type="checkbox"/>	0014	とうわ 四子	(賞:日給者) (R.02年07月)	0	0	0.00	0.00	0	0	0	0	0	0	0
<input checked="" type="checkbox"/>	0015	とうわ 五子	(賞:時給者) (R.02年07月)	100	100	0.00	0.00	0	0	0	0	0	0	0

現在のカーソルの向きは【→】 前回表示 表示する ※前回表示をするの下段は、前回データになります。(前日は、給与区分に記載)

メモ表示 データ件数 21 / 21 件

資格取得届の入力

経 理 区 分 01:トウワ福祉苑
 作 成 年 月 令和 04年04月
 職 員 番 号 0020 どうわ 十字

生年月日 平成 07年02月03日 27 歳 ※現在の年齢です 70歳以上被用
 種 別 2:女 取得区分 1:健康保険・厚生年
 住民票住所を記載出来ない理由

基礎年金番号 123 - 1414
 資格取得年月日 令和 04年04月19日 被扶養者の有無 0:無
 報酬月額 通貨によるもの額 200 円 現物によるもの額

備 考
 70歳以上被用者該当
 二以上事業所勤務者の取得
 短期間労働者の取得(特定適用事業書のみ)
 退職後の継続再雇用者の取得
 その他

※ 70歳以上被用者のみ提出の場合は、種別・所得区分は、省略になります。

検索コード 2:2:0:0
 被保険者資格取得届
 70歳以上被用者該当届
 受付印

令和 年 月 日提出
 平成 07年02月03日 27 歳 ※現在の年齢です
 種別 2:女 取得区分 1:健康保険・厚生年

事業所 所在地 福岡市南区平和2丁目2番25-601号
 事業所 名称 トウワデンサン株式会社
 事業所 氏名 とうわ たろう
 電話番号 092 (531) 2839

社会保険労務士記載欄
 氏名等

被保険者 番号	氏名	性別	生 年 月	年 月 日	種 別	所得 区 分	備 考
1	とうわ 十字	男	平成 07年02月03日	27	1	1	1
2	とうわ 十字	女	平成 07年02月03日	27	2	1	1

備考欄: 70歳以上被用者該当届の提出は、健康保険・厚生年金保険の被保険者となる旨を記載する。

協会けんぽへ加入の事業所へ
 ※ 70歳以上被用者該当届のみ提出の場合は、「◎備考」欄の「1. 70歳以上被用者該当」お
 じりも「その他」に「○」を記入し、「その他」の【1】内「該当のみ」とご記入ください。この場合、
 健康保険料徴収票の発行はありません。

資格喪失届の入力

経 理 区 分 01:トウワ福祉苑

作 成 年 月 令和 04年04月

職 員 番 号 0001

生年月日 昭和 22年04月05日 74 歳 ※現在の年齢です 70歳以上被用

被保険者整理番号 1 ※資格喪失年月日の日付は以下の通りです。
 理由 退所などによる資格喪失：退所日の翌日/転勤の当日
 75歳到達による資格喪失：誕生日の当日 陸吉認定
 社会保障協定による資格喪失：社会保障協定発効の日

基礎年金番号 1111 - 111111

資格喪失年月日 令和 04年04月19日 喪失(不該当)理由 75歳到達 (健康保険のみ喪失)

保険証回収 添付 0 枚 返不能 0 枚

70歳不該当 70歳以上被用者不該当 不該当年月日 ___年__月__日

備考欄 二以上事業所勤務者の喪失
 退職後の継続再雇用者の喪失
 その他

※ 70歳以上被用者のみ提出の場合は、被保険者整理番号・資格喪失年月日は、省略になり

様式コード 2:2:0:1
 被保険者資格喪失届
 70歳以上被用者不該当届

令和 年 月 日提出

受付印

氏名 とうわ たろう
 生年月日 昭和 22年04月05日
 住所 福岡市南区千和2丁目2番 25-601号
 勤務先 トウワサン株式会社
 電話番号 092 (531) 2839

被保険者 整理番号	氏名	性別	生年月日	喪失年月日	喪失理由	備考
1	とうわ たろう	男	昭和 22年04月05日	令和 04年04月19日	75歳到達 (健康保険のみ喪失)	

月額変更届の入力

経 理 区 分 01:トウワ福祉苑

期 間 令和 04年07月 から前3ヶ月

職 員 番 号 0004 とうわ 四郎 入力 修正

被保険者整理番号 00004 生年月日 昭和 26年05月31日 71 歳 ※現在の

従前の標準報酬月額 健康保険 450 千円 厚生年金 450 千円 従前の改定月

通及支払額 月 円 70歳以上の場合は、基礎年金番号 で

報 酬 月 額				従前等級	
月	日数	通貨によるものの額	現物によるものの額	合計	報酬月額計
4	28日	438,550 円	0 円	438,550 円	1,566,250 円
5	31日	563,850 円	0 円	563,850 円	平均額
6	30日	563,850 円	0 円	563,850 円	522,083 円

備考

1. 70歳以上被用者月額変更 2. 二以上勤務

3. 短期間労働者(特定適用事業書のみ) 5. 健康保険の

4. 昇給・降給の理由 (定期昇給)

6. その他

※備考欄の【昇給・降給の理由】・【その他】の欄は、印刷データは、出力できる分のみに
 ※70歳以上の場合は、【個人番号】・【基礎年金番号】のどちらかは、必須入力になります。

被保険者報酬月額変更届

健康保険 厚生年金保険 70歳以上被用者月額変更届

令和04年04月19日提出

受印

被保険者番号 55-7177
 所属者の個人番号(マイナンバー)も記載しました。 平815-0071
 所属者所在地 福岡市南区平和2丁目2番25-601号
 所属者 名 姓 トウワデンサン株式会社
 所属者 名 姓 とうわ たろう
 電話番号 092(531)2899

基礎年金番号	基礎年金名称	基礎年金	基礎年金	基礎年金	個人番号(基礎年金番号) 可読化(マイナンバー)の表示
① 本人	② 配偶者	③ 同居の親族	④ 同居の親族	⑤ 同居の親族	⑥ 個人番号
4	とうわ 四郎	5-260531	4年4月	4年4月	
4月	450 千円 厚 450 千円	4年4月	1月 昇給	月 円	1. 70歳以上被用者基準 2. 二以上勤務 3. 短期間労働者 4. 昇給・降給の理由
4月	28日 438,550円	円	438,550円	1,566,250円	5. 健康保険の改定 6. その他
5月	31日 563,850円	円	563,850円	522,083円	
6月	30日 563,850円	円	563,850円		
年03月					
4月	千円 厚 千円	年 月 月	月 月	月 円	1. 70歳以上被用者基準 2. 二以上勤務 3. 短期間労働者 4. 昇給・降給の理由
月 日	円	円	円	円	5. 健康保険の改定 6. その他
月 日	円	円	円	円	
月 日	円	円	円	円	
年03月					
4月	千円 厚 千円	年 月 月	月 月	月 円	1. 70歳以上被用者基準 2. 二以上勤務 3. 短期間労働者 4. 昇給・降給の理由
月 日	円	円	円	円	5. 健康保険の改定 6. その他
月 日	円	円	円	円	
月 日	円	円	円	円	
年03月					
4月	千円 厚 千円	年 月 月	月 月	月 円	1. 70歳以上被用者基準 2. 二以上勤務 3. 短期間労働者 4. 昇給・降給の理由
月 日	円	円	円	円	5. 健康保険の改定 6. その他
月 日	円	円	円	円	
月 日	円	円	円	円	

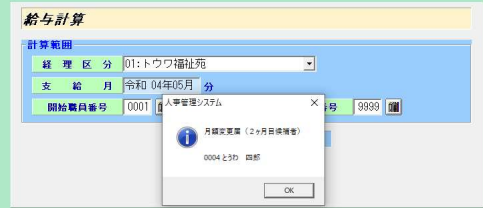
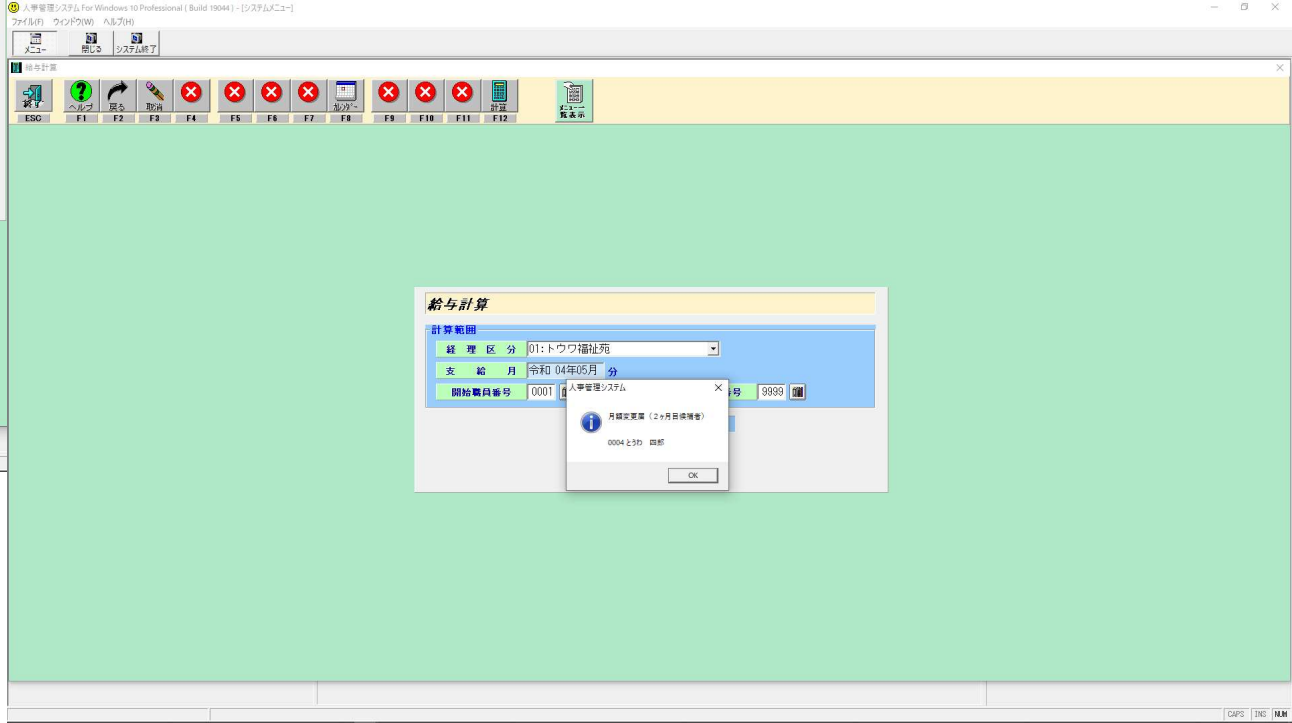
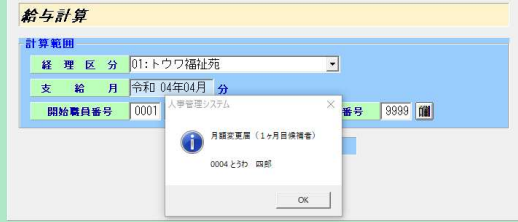
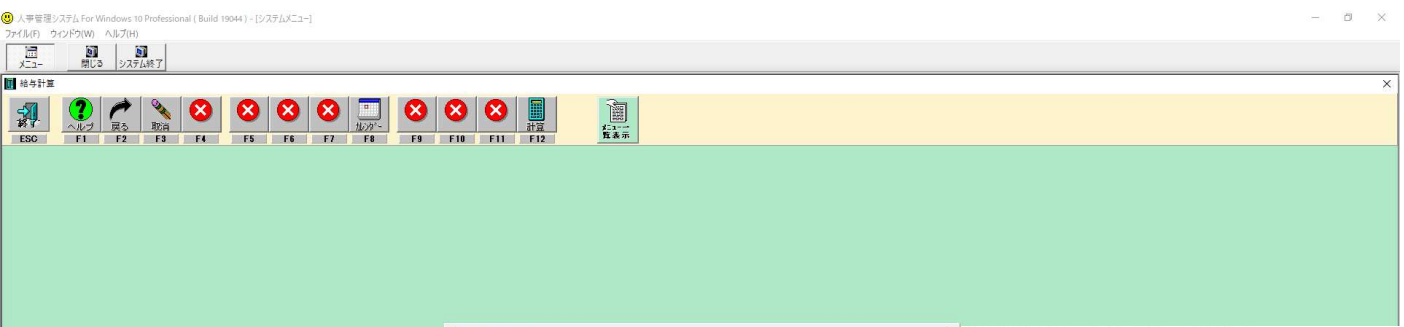

年金事務所提出書類出力

出力範囲

経理区分 01:トウワ福祉苑

開始職員番号 1 終了職員番号 9999

出力データ

算定基礎届 賞与支払届 月額変更届 資格取得届 資格喪失届

被保険者報酬算定基礎届条件

出力区分 両方出力

指定日付(正社員) 令和04年04月 から3ヵ月

指定日付(パート) 令和04年04月 から3ヵ月

被保険者賞与支払届条件

支給年月 令和04年04月 支給月 07月 12月 03月

被保険者報酬月額変更届条件

指定日付 令和04年04月 から3ヵ月

被保険者報酬資格取得届条件

作成年月 令和04年04月

被保険者報酬資格喪失届条件

作成年月 令和04年04月

個人番号出力 1:する ※70歳以上のみ適用されます。(算定/賞与のみ)

CD/DVDの場合は、ブランクディスクを挿入しているか確認して下さい。【Win7以前不可】

※出力データのチェックが2つ以上の場合は、1つのファイルに統合されて出力されます。

※CD/DVDに焼く場合は、予め、【USBフラッシュドライブと同じように使用する】でフォーマットして下さい。(環境によっては焼けない場合があります。)

出力媒体の再読込

年金事務所提出データ作成

通番 20

作成年月日 令和04年04月20日

出力媒体 1:ハードディスク(バックアップ先)

通番は、今までに社会保険事務所に提出したメディアの枚数にプラス1した番号になります。

デスクトップに出力の場合は、年金事務所提出書類が生成します

メディアラベルの記載方法

健康保険・厚生年金保険適用関係届書

提出先の社会保険事務所名

事業所名称

識別情報(提出元ID,通番)

届書総件数

作成年月日

※データの出力順:【資格取得届】→【資格喪失届】→【算定基礎届】→【月額変更届】→【賞与支払届】

令和04年04月20日 作成

社会保険料改定通知

トウワ 一郎 殿

あなたの社会保険料控除額が 令和04年04月 より次の通り変更となりましたので、お知らせします。

	健康保険	厚生年金	合 計
現 行	8,200	13,580	21,780
改定後	13,273	18,300	31,573
差	5,073	4,720	9,793

トウワ福祉苑

令和04年04月20日 作成

社会保険料改定通知

とうわ 二郎 殿

あなたの社会保険料控除額が 令和04年04月 より次の通り変更となりましたので、お知らせします。

	健康保険	厚生年金	合 計
現 行	9,020	14,933	23,953
改定後	12,252	20,130	32,382
差	3,232	5,197	8,424

トウワ福祉苑

令和04年04月20日 作成

社会保険料改定通知

とうわ 三郎 殿

あなたの社会保険料控除額が 令和04年04月 より次の通り変更となりましたので、お知らせします。

	健康保険	厚生年金	合 計
現 行	9,840	16,298	26,138
改定後	15,405	21,980	37,385
差	5,565	5,684	11,229

トウワ福祉苑

令和04年04月20日 作成

社会保険料改定通知

とうわ 四郎 殿

あなたの社会保険料控除額が 令和04年04月 より次の通り変更となりましたので、お知らせします。

	健康保険	厚生年金	合 計
現 行	12,207	21,338	33,543
改定後	23,993	40,280	64,253
差	11,786	18,944	30,710

トウワ福祉苑